

GENEALOGIE

MERE : LINA RRE N° FR 19 95 009 715 GPM : HORTENSIA GMM : GINA RRE	PERE : NOTABLE RRE VS N° FR 19 97 014 063 GPP : JALOUX RR VS GMP : GLAMOUR RR	MERE : GALETTE N° GPM : DOMINO RRE VS GMM : ECUME RRE	PERE : TARVIS N° FR 19 82 001 611 GPP : OURSON GMP : NITA
--	---	---	---

DONNEUSE

NOM REVEUSE
N° FR 19 30 746 415



FILLE DE REVEUSE

TAUREAU

NOM JUNIOR
N° FR 19 94 012 999

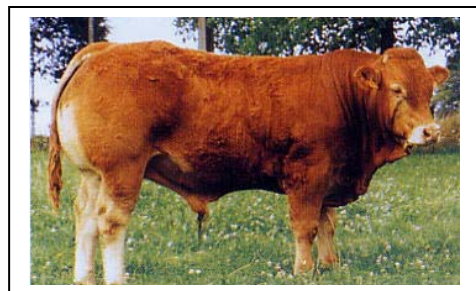

PACTOLE - FILS DE JUNIOR

QUALIFICATION

RRE		RR VS		
I	110	FN	91	I
B	105	CR Sev	104	B
O	123	DM Sev	118	O
V	94	DS Sev	100	V
A	125	ISEVR	112	A
L	110	A Lait	111	L
	128	IVMAT	123	

Naisseur : GAEC BROS 19

Vache de type mixte viande avec de très bons Bassins, très bonnes qualités de race et très laitière
Propriétaire : GAEC BROS (19)

Naisseur : EARL CHAMPEVAL 19

C'est un taureau complet avec de très bonnes Qualités maternelles et d'excellentes masses musculaires.
Propriétaire : GAEC GOURSOLAS (19)

FICHE DE STOCKAGE

ACCOUPLEMENT :

x

G.S. :

N° :

Date :

N° CHEPTEL :

N° de Collecte : FRTB 190

NOM :

Embryon collecté :

ADRESSE :

Embryon Mauvais :

Tél :

Emb. Transfert frais :

Emb. Congelés :

	N° EMBRYON	QUALITE	STADE	DESSIN	OBSERVATIONS		N° EMBRYON	QUALITE	STADE	DESSIN	OBSERVATIONS
1						13					
2						14					
3						15					
4						16					
5						17					
6						18					
7						19					
8						20					
9						21					
10						22					

11						23					
12						24					